

Anmeldeschluss: 25. April 2023

TEILNEHMER:

Herr Frau

Name

Vorname

Funktion

E-Mail

Telefon / Mobil

FIRMA (Rechnungsadresse):

Firmenname

Straße

PLZ Ort

Telefon

Anzahl der Mitarbeiter im Unternehmen:

< 100 100 – 199 200 – 500 > 500

Unser Unternehmen ist Mitglied im VDFI:

ja nein



SO ERREICHEN SIE UNS

**FRAGEN UND ANMELDUNGEN NEHMEN
ENTGEGEN:**

**VERBAND DER
DEUTSCHEN FEDERNINDUSTRIE E.V.**

Goldene Pforte 1
D-58093 Hagen
Telefon +49 2331 9588 52
E-Mail grawe@federnverband.de
www.federnverband.de

VERANSTALTUNGSORT:

Technische Universität Ilmenau
Newtongebäude
Gustav-Kirchhoff-Platz 2
98693 Ilmenau

Tel. TU Ilmenau: 03677 69 1855

Tel. STZ: 03677 46918 0
stz-federn@tu-ilmenau.de

www.stz-federn.de



EINLADUNG

SEMINAR Workshop Federwinden

Dienstag, 9. Mai 2023, nachmittags
Mittwoch, 10. Mai 2023, vormittags

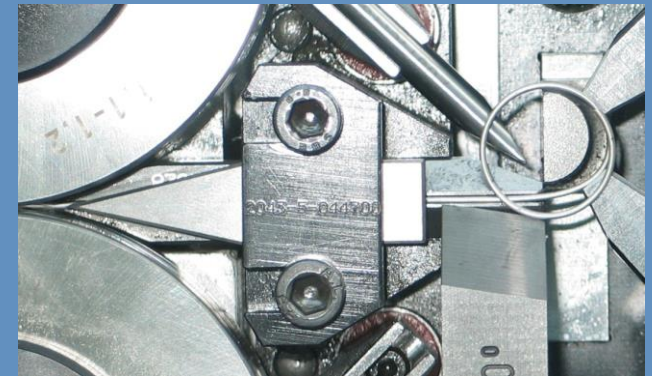

Windwerkzeuge
Bild: TU Ilmenau

Beachten Sie auch das Seminarangebot zur
Federberechnung direkt anschließend an diesen Termin.

ZIEL DES WORKSHOPS

- 🔧 Kenntnisse über Drahteigenschaften vertiefen,
- 🔧 Prozess des Federwindens durchdenken,
- 🔧 Bedeutung der End- und Übergangswindungen erkennen,
- 🔧 Wärmebehandlung,
- 🔧 Ausschuss verringern

ZIELGRUPPE

Einrichter von Federwindeautomaten **bis max. 5 mm** Drahtdurchmesser; insbesondere Umgeschulte, Neu- und Quereinsteiger

INHALTE

„Das Winden von Schraubendruckfedern“:

- 🔧 Federdrahtparameter
- 🔧 praktische Übung zu Drahteigenschaften
- 🔧 Baugruppen einer Federwindemaschine
- 🔧 Einstellen der Windewerkzeuge
- 🔧 Bedeutung der End- und Übergangswindungen
- 🔧 praktische Übung zum Windeprozess
- 🔧 Wärmebehandlung



„Der Draht läuft nicht!“

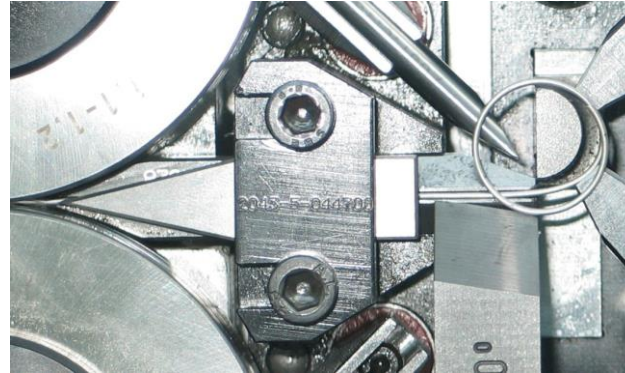

Windewerkzeuge



Windungsteile einer Druckfeder

HOTEL

In folgendem Hotel haben wir ein Zimmerkontingent für die Übernachtung vom **9. auf 10.05.2023** unter dem **Stichwort „VDFI“** reserviert:

Hotel Tanne Ilmenau
Lindenstraße 38, 98693 Ilmenau
Telefon: 03677 / 6590
info@hotel-tanne-thueringen.de
www.hotel-tanne-thueringen.de

Einzelzimmer / Nacht:
85,00 EUR
inkl. Frühstück vom reichhaltigen Buffet

9,00 EUR Garagennutzung / Nacht

ABLAUF Dienstag, 09.05.2023

Beginn 13:30 - 14:45 Uhr
15:00 - 16:15 Uhr
16:30 - 17:30 Uhr

Ab 19:00 Uhr findet ein gemeinsames Abendessen der Teilnehmenden und der Referentin im Restaurant des Hotels **Hotel Tanne Ilmenau** Lindenstraße 38, 98693 Ilmenau statt. Das Abendessen ist im Seminarpreis enthalten.

ABLAUF Mittwoch, 10.05.2023

Beginn 08:30 - 09:45 Uhr
10:00 - 11:15 Uhr
11:30 - 12:30 Uhr

KOSTEN:

Im Preis pro Teilnehmer sind die Seminarunterlagen und die Pausenverpflegung enthalten.

Kosten: **429,00 EUR** für VDFI-Mitglieder
858,00 EUR für Nicht-Mitglieder

Die Kosten verstehen sich zuzüglich MwSt.

Anmeldeschluss:

25. April 2023

Nach Ablauf des Anmeldeschlusses erhalten Sie die Rechnung. **Die Stornierung einer Anmeldung ist bis 25.04.2023 kostenlos möglich.** Bei Stornierung nach diesem Termin wird die volle Teilnehmergebühr berechnet. Bei Anmeldung eines Ersatzteilnehmers entstehen keine Stornierungskosten. Die Teilnehmerzahl ist auf 12 Personen und - bei Überbuchung - auf maximal 2 Personen pro Firma begrenzt. Die Anmeldungen werden in der Reihenfolge des Eingangs beim VDFI berücksichtigt!
Der VDFI behält sich vor, das Seminar kurzfristig abzusagen, wenn nicht genügend Teilnehmer vorhanden sind. Die Seminargebühren werden dann zurückerstattet. Weitere Ansprüche sind ausgeschlossen.
Ich bin damit einverstanden, dass während der Veranstaltung fotografiert wird (Screenshot bei Online-Seminaren) und diese Bilder veröffentlicht werden. Ich verzichte auf jegliche Rechte daran.
Mit der Anmeldung stimme ich der Veröffentlichung meiner Daten in der Teilnehmerliste zu. Gelistet sind ausschließlich Personen, die sich bis zum Anmeldeschluss registriert haben.
Der Referent / Die Referentin wird über Ihre Anmeldung zu diesem Seminar informiert. Außerdem erhält der Referent / die Referentin Ihre Rückmeldung auf dem Bewertungsbogen.
Bitte setzen Sie sich mit uns in Verbindung, wenn Sie der Datennutzung widersprechen.